

# **RICONGIUNZIONE DEI CONTRIBUTI DA ALTRE GESTIONI PREVIDENZIALI A ENPAP**

*Guida operativa per la presentazione della domanda online*

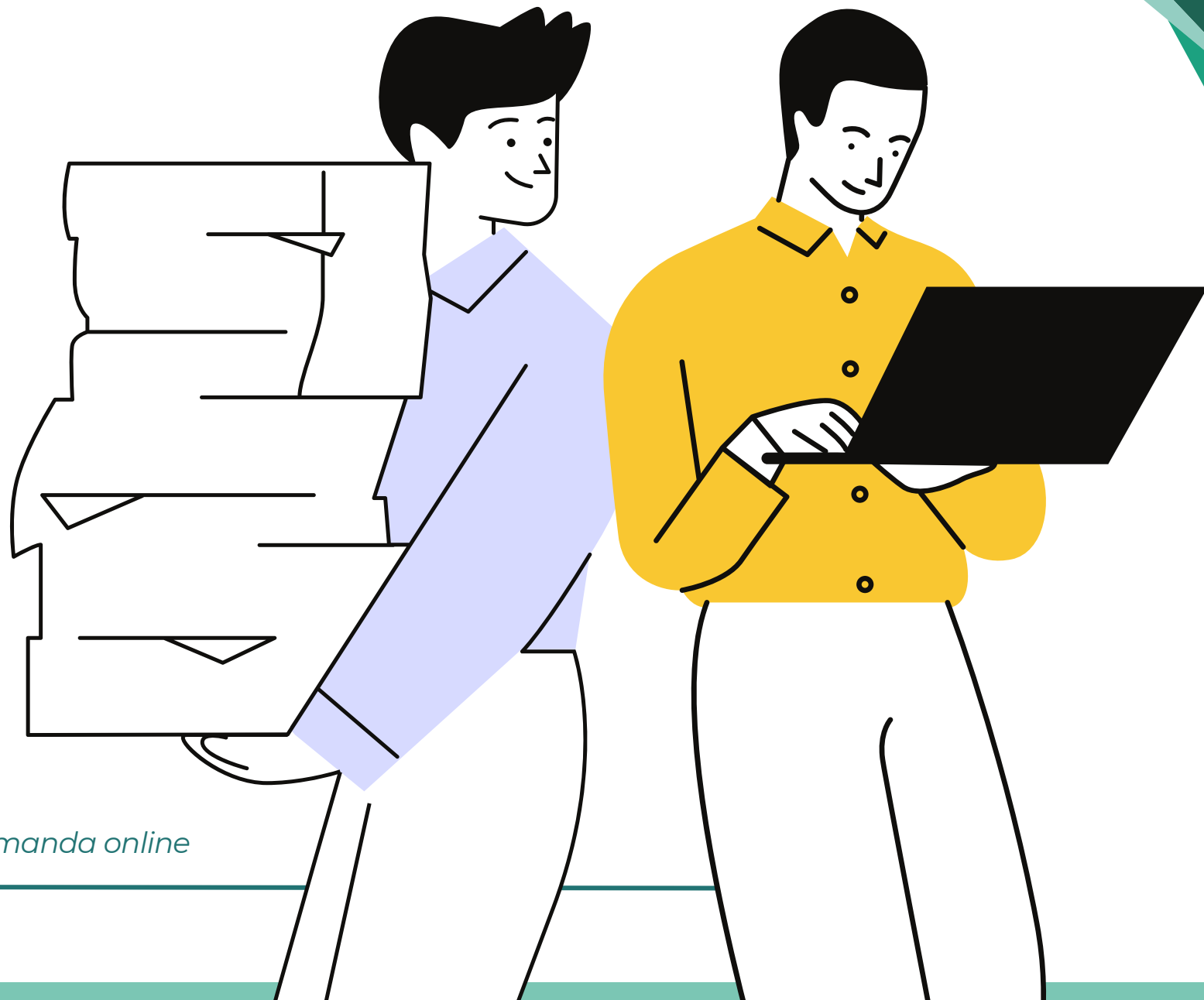



## DOVE PRESENTARE LA DOMANDA?

La domanda di ricongiunzione può essere presentata esclusivamente **online**, accedendo alla sezione **PRESTAZIONI PREVIDENZIALI** della tua Area Riservata



# PER INIZIARE

[Home](#) / Domanda di Ricongiunzione

[Prestazioni Previdenziali](#) [Supplemento di Pensione](#) [Pensione di vecchiaia](#) **[Ricongiunzione](#)** [Riscatto anni di studio](#)

Domanda di ricongiunzione dei periodi assicurativi per i liberi professionisti

**Ricongiunzione: Quando puoi richiederla**

La ricongiunzione consiste nel trasferimento materiale dei contributi versati in diverse gestioni che vengono spostati nel proprio Ente di previdenza.

La ricongiunzione ([Legge n. 45/1990](#)), è sempre possibile, a prescindere dal numero di anni di versamenti in una o più gestioni, purché entro l'età pensionabile. Esistono tuttavia due eccezioni previste espressamente dalla normativa:

- non si possono ricongiungere i periodi che hanno già dato diritto alla pensione;
- non si possono ricongiungere i contributi versati dai liberi professionisti all'ENASARCO o alcuni Fondi Speciali (ad esempio Fondo Clero, Fondo Casalinghe);

**Attenzione!** E' obbligatorio allegare l'estratto conto previdenziale alla domanda di ricongiunzione presentata telematicamente. E' importante verificare che tutti i periodi che si vogliono ricongiungere siano effettivamente presenti nella certificazione allegata in modo da indirizzare l'Ente nel corretto iter istruttorio. Nel caso in cui non sia possibile presentare tale documentazione è indispensabile procedere con la ricostituzione della carriera lavorativa c/o gli Enti coinvolti. Nel caso durante l'istruttoria emerga la necessità di ulteriori informazioni, sarai contattato dall'Ente per chiarimenti o per fornire eventuali documenti necessari.

[Richiedi la ricongiunzione »](#)

- Clicca sul tasto **“Ricongiunzione”**
- Prendi visione della **normativa** di riferimento
- Valuta l'effetto della domanda sulla tua **posizione previdenziale**

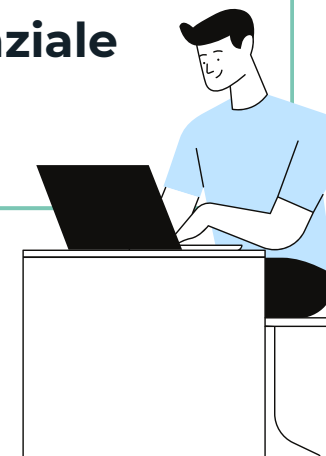

# PRIMA DI PROCEDERE

[Home](#) / Domanda di Ricongiunzione

[Prestazioni Previdenziali](#) [Supplemento di Pensione](#) [Pensione di vecchiaia](#) **[Ricongiunzione](#)** [Riscatto anni di studio](#)

Domanda di ricongiunzione dei periodi assicurativi per i liberi professionisti

**Ricongiunzione: Quando puoi richiederla**

La ricongiunzione consiste nel trasferimento materiale dei contributi versati in diverse gestioni che vengono spostati nel proprio Ente di previdenza.

La ricongiunzione ([Legge n. 45/1990](#)), è sempre possibile, a prescindere dal numero di anni di versamenti in una o più gestioni, purché entro l'età pensionabile. Esistono tuttavia due eccezioni previste espressamente dalla normativa:

- non si possono ricongiungere i periodi che hanno già dato diritto alla pensione;
- non si possono ricongiungere i contributi versati dai liberi professionisti all'ENASARCO o alcuni Fondi Speciali (ad esempio Fondo Clero, Fondo Casalinghe);

**Attenzione!** E' obbligatorio allegare l'estratto conto previdenziale alla domanda di ricongiunzione presentata telematicamente. E' importante verificare che tutti i periodi che si vogliono ricongiungere siano effettivamente presenti nella certificazione allegata in modo da indirizzare l'Ente nel corretto iter istruttorio. Nel caso in cui non sia possibile presentare tale documentazione è indispensabile procedere con la ricostituzione della carriera lavorativa c/o gli Enti coinvolti. Nel caso durante l'istruttoria emerga la necessità di ulteriori informazioni, sarai contattato dall'Ente per chiarimenti o per fornire eventuali documenti necessari.

[Richiedi la ricongiunzione »](#)

Prima di cliccare su **Richiedi Ricongiunzione**, assicurati di avere disponibili in formato PDF:

- Estratto conto contributivo (**ECI**)\* oppure **certificazione dei periodi da ricongiungere**
- **Documento di identità in corso di validità** (fronte-retro)

\*L'estratto conto contributivo (ECI) è il prospetto informativo che riporta i dati pensionistici relativi all'intera vita lavorativa del soggetto interessato. Può essere scaricato dal sito INPS, accedendo con SPID, alla propria area MyINPS.



# PRIMA DI CONCLUDERE

Domanda di ricongiunzione dei periodi assicurativi per i liberi professionisti

## Dichiarazione di Responsabilità



Dichiaro di essere consapevole delle sanzioni penali previste dal D.P.R. n. 445/2000 in caso di dichiarazioni mendaci e falsità in atti, con conseguente decadenza dai benefici conseguiti per effetto di dichiarazioni non veritiere.

## Informativa Privacy



Dichiaro di aver preso visione dell'informativa fornita dall'ENPAP ai sensi degli artt. 13 e 14 del Regolamento UE 2016/679 in materia di privacy (visualizza documento).

Chiedo la ricongiunzione presso la Gestione previdenziale ENPAP di tutti<sup>\*</sup> i periodi assicurativi appartenenti alle gestioni sotto indicate:

<input type="checkbox"/>	Fondo Pensioni Lavoratori Dipendenti – FPLD, AGO, OBG
<input type="checkbox"/>	Cassa trattamenti pensionistici dei dipendenti dello Stato - CTPS
<input type="checkbox"/>	Casse della Gestione Dipendenti Pubblici (Enti Locali e Sanità) – CPDEL, CPI, CPS, CPUG
<input type="checkbox"/>	Gestione Separata INPS
<input type="checkbox"/>	Ente Nazionale di Previdenza e Assistenza della Professione Infermieristica - ENPAPI
<input type="checkbox"/>	Gestione lavoratori dello spettacolo e dello sport (ex Enpals)
<input type="checkbox"/>	Ente Nazionale di Previdenza e Assistenza Medici e Odontoiatri - ENPAM
<input type="checkbox"/>	Istituto Nazionale di Previdenza dei Giornalisti italiani - INPGI
<input type="checkbox"/>	Altro Ente

A partire dal **9 febbraio 2026**, nell'elenco delle gestioni previdenziali, è presente anche la **GESTIONE SEPARATA INPS** tra le opzioni selezionabili

Non dimenticare di spuntare:

- **Dichiarazione di responsabilità**
- **Autorizzazione al trattamento dei dati personali**

<sup>\*</sup>Verifica che **tutti** i periodi da ricongiungere siano correttamente riportati nell'estratto conto contributivo o nelle certificazioni rilasciate dagli Enti interessati. In caso contrario, occorrerà richiederne l'aggiornamento prima di presentare la domanda.



# DICHIARAZIONI OBBLIGATORIE

A tal fine dichiaro sotto la mia propria responsabilità civile e penale che:

☐ Ho esercitato in passato facoltà di ricongiunzione e posso far valere almeno dieci anni di contribuzione continuativa in regime obbligatorio ai sensi dell'art. 1 comma 4 della Legge 5 marzo 1990, n. 45

☒ Non ho esercitato in passato facoltà di ricongiunzione

☐ Ho presentato domanda di pensionamento c/o altra gestione previdenziale

☒ Non ho presentato domanda di pensionamento

« Indietro

Prima di concludere, è necessario rendere le dichiarazioni sotto la tua **responsabilità civile e penale**.

Dovrai confermare che:

- **Non** hai esercitato in passato la facoltà di ricongiunzione
- **Non** hai presentato domanda di pensionamento presso altre gestioni previdenziali

Solo dopo aver selezionato le dichiarazioni richieste potrai cliccare su «**Avanti**» e completare la procedura.



# CARICAMENTO DOCUMENTI

Domanda di ricongiunzione dei periodi assicurativi per i liberi professionisti

## Allegati:

Estratto conto contributivo o certificazione  
dei periodi indicati (\*)

Scegli il file

NESSUN FILE SCELTO

Max 3MB

Carta d'identità (\*)

Scegli il file

NESSUN FILE SCELTO

Max 3MB

(\*) Campi Obbligatori

« Indietro

Avanti »

- Carica i documenti richiesti in formato **PDF**
- Una volta caricati, clicca su «**Avanti**» per proseguire

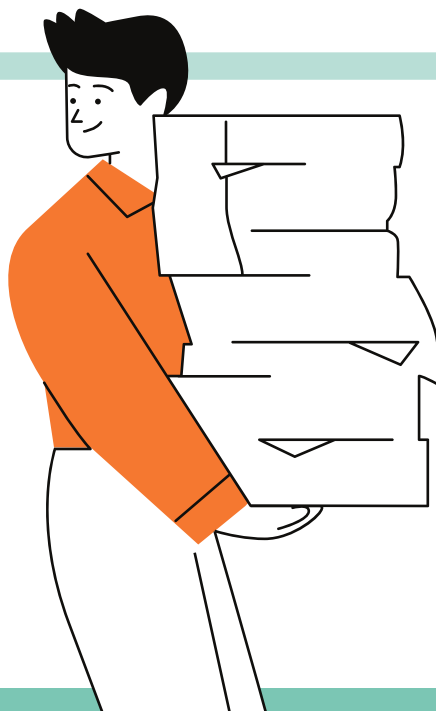

# RIEPILOGO E INVIO

Domanda di ricongiunzione dei periodi assicurativi per i liberi professionisti

## Riepilogo domanda di ricongiunzione

La ricongiunzione riguarda i periodi assicurativi appartenenti alle gestioni sotto indicate:

- Gestione Separata INPS

A tal fine dichiaro sotto la mia propria responsabilità civile e penale che:

- Non ho esercitato in passato facoltà di ricongiunzione
- Non ho presentato domanda di pensionamento

## Allegati:

Estratto conto contributivo o certificazione dei periodi indicati (*)	C:\fakepath	pdf
---	-------------	-----

Carta d'identità (*)	C:\fakepath	pdf
----------------------	-------------	-----

Conferma e Invia

Prestazioni Previdenziali   Supplemento di Pensione   Pensione di vecchiaia   Ricongiunzione   Riscatto anni di studio

Domanda di ricongiunzione dei periodi assicurativi per i liberi professionisti

La domanda di ricongiunzione è stata inviata correttamente.

Attenzione! Nel caso fosse necessario rettificare la domanda già presentata, si prega di contattare gli uffici dell'Ente.

Scarica ricevuta in formato PDF

Nella schermata finale:

- **Verifica** i dati inseriti
- **Conferma** la domanda
- **Invia** la richiesta
- **Scarica** la ricevuta

